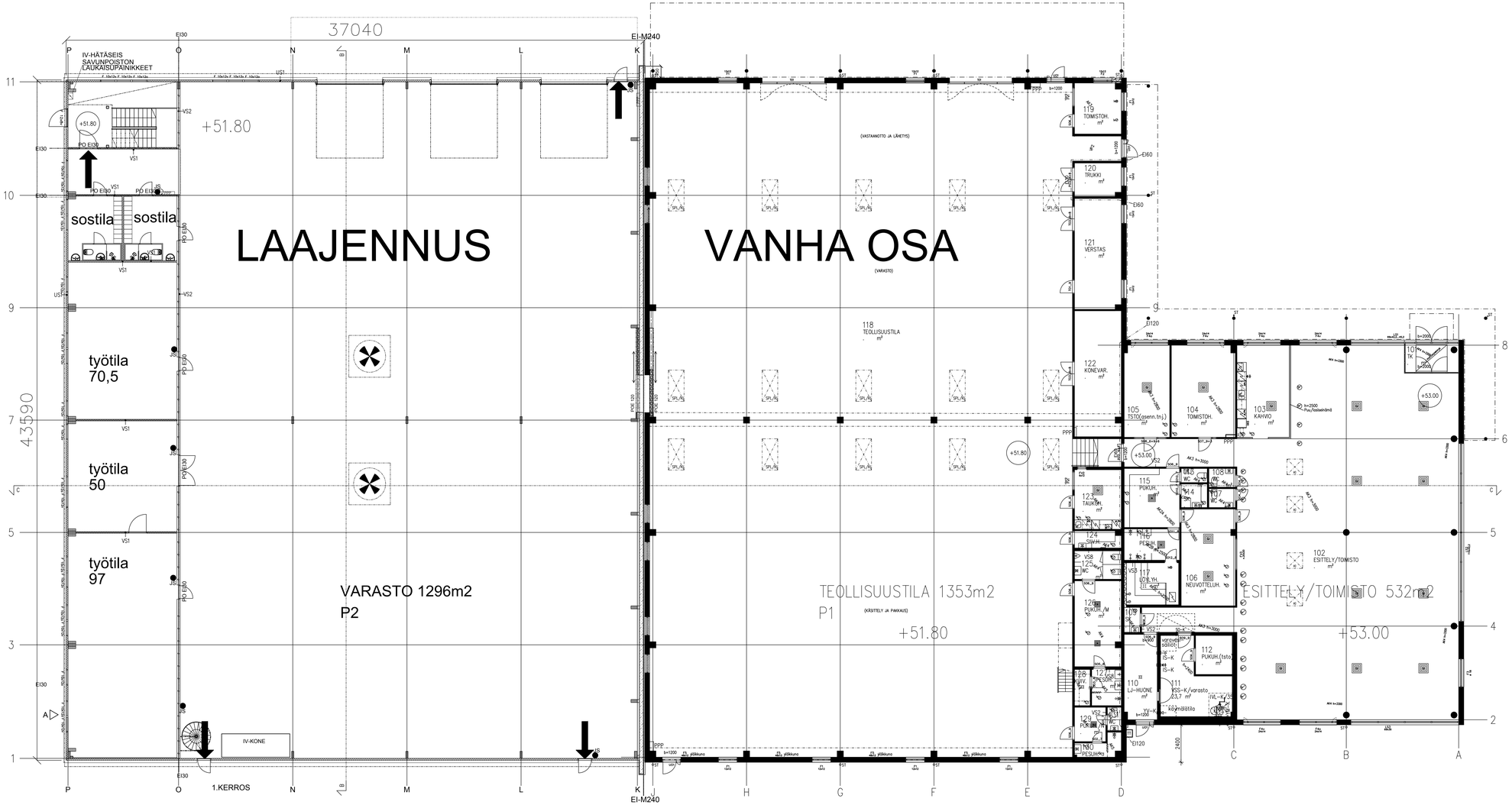

Hyväksytty 14.09.2017
LP-092-2017-02723
21-1055-17-B
Vantaa - Rakennusvalvonta
www.lupapiste.fi

B 18.8.2017 ALAKERRAN VIRHEELLINEN BESIBELIVAATIMUS POISTETTU
A 16.8.2017 VSS POISTETTU, PÄÄTYPIILARIT KORJATTU, IKKUNAMUUTOS

Kortteli/Tila 12	Tonttiin/Rno	
Rakennustunnuksen nimi ja osoite LAAJENNUS	Piirustuslaji PÄÄPIIRUSTUS	Jucks.no
Rakennuskohteen nimi ja osoite ROMANOFF OY Kisällintie 3B 01730 VANTAA	POHJAPIIRROS 1.krs	1:100

ARKKITEHTITOIMISTO NVØ KY.
ALEKSIS KIVEN TIE 19A 01900 NURMIJÄRVI
PUH. 0400 681211
16.5.2017

ARK 2 B