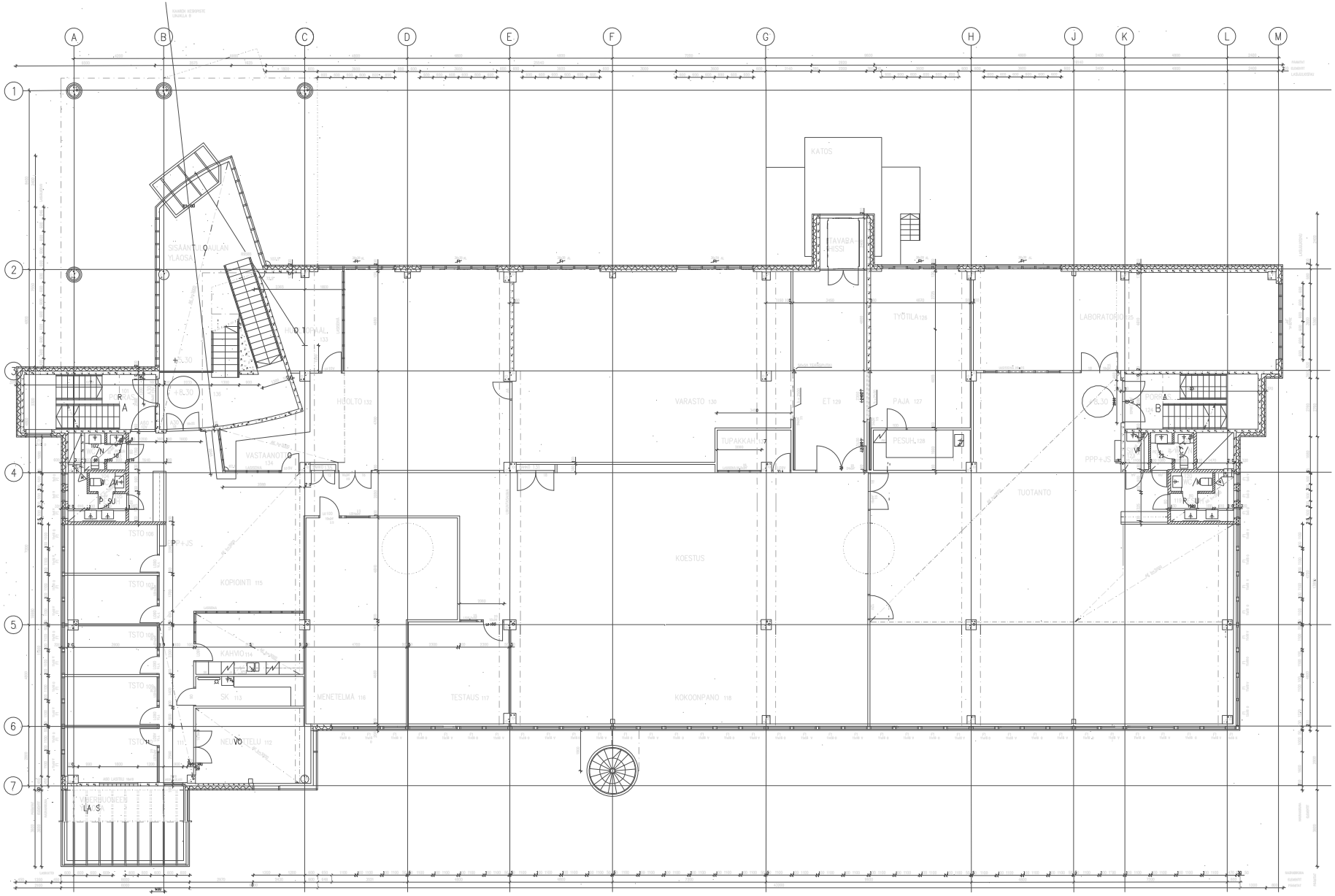

ELEMENTTIMITOITUKSESSA ON HUOMIOTU KULMA-, MODUULIT JA AUKOT.
ELEMENTISAUMAT TEHDAAN RAKENNESUUNNITELMIEN MUKAAN.
AUKKOMITAT OVAT LIITTYMISMITTOJA,SAUMAVARAT ON HUOMIOITAVA
VALMISTUSMITOITUKSESSA.
NAUHAHAKUMODEN MITOITUS KUTEN AUKKOMITAT.
LASIJULKISINMITOITUS PROFILEIDEN KESKELTÄ KESKELLE,KULMASSA
LASIPINTAAN.
LASIJULKISIVUN LIITYMÄSSÄ BETONIELEMENTTIIN ON HUOMIOITAVA
PROFILIN PAKSUUS JA SAUMAVARA.

ONNIKUNPO TALA - TYÖTILA
TASO 1992 LO - JA LS - RÖDDEJA, LABORATORIO
BETA JULKISIVUMITAT 17.12.1991
MITTATARKISTUKSET 04.10.1991
MITOITUS 02.09.1991

LUONNOKSIA		POHJAKUVA	
RAKENNUS OY TOMTRACO RAKENNETTAVUUS		PIRUA 1:200	1:50
ARKKITEHTUURITOIMISTO AARNO PASSILA OY KALEVANKATU 31 00100 HELSINKI PUH. 694 8255		ARK	02
		02.09.1991	